KB 리서치 모닝코멘트

더 많은 리포트 보기

[리서치본부 투자전략정보팀]
2026년 3월 10일 (화)

투자전략정보팀 Analyst
임정은 jungeun.lim@kbfg.com
태윤선 ystae@kbfg.com

KB증권

국내 및 글로벌 증시 동향

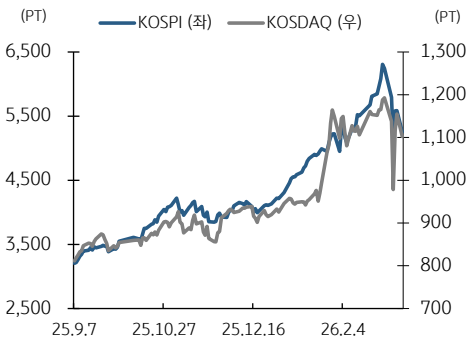

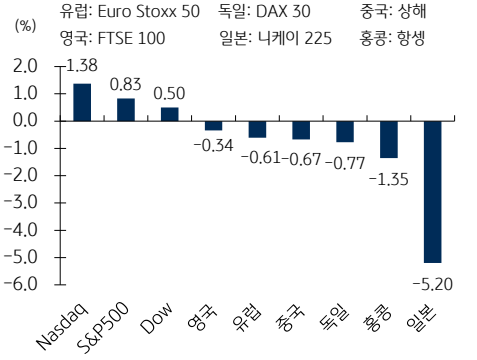

[미국 증시 동향]

- 트럼프 조기 종전 자신감에 유가 급등세 빠르게 진정되며 상승 반전. VIX 지수 한때 30 돌파 등 극심한 변동성
- 트럼프, 이란과의 전쟁이 '마무리 수순'이며 예상했던 기간보다 앞서 있다고 언급. 호르무즈 해협 장악도 고려중
- WTI가 배럴당 $120 육박하며 공포 키웠으나, 트럼프 발언과 G7 비축유 방출 논의에 $90 아래로 급격히 하락
- 낙폭이 컸던 기술주와 반도체주 중심으로 반등. 필리 지수 (+3.93%) 구성 전 종목 상승하며 전일 낙폭 만회

[FICC 시장 동향]

- 미국 10년물 국채수익률 4.10% (-4.3bp), 트럼프 대통령의 "전쟁이 곧 끝날 수도 있다"는 발언에 하락
- 달러 인덱스 99.18 (+0.19%), 국제유가 진정과 트럼프의 전쟁 종료 시사에 강보합
- 유가 94.77달러/배럴 (+4.26%), G7 전략 비축유 방출 가능성에 상승폭 축소. 트럼프 발언에 현재 80달러대

[중국 및 유럽 증시 동향]

- 중국 증시, 유가 급등에 따른 위험회피 심리 확산에 하락. 반도체/전자전기 하락 vs. 에너지/자원 관련주 상승
- 유럽 증시, 장중 $120에 근접한 유가 급등세에 하락 지속. 다만 G7-IEA 전략 비축유 방출 논의에 낙폭 축소

[주간 증시 캘린더] * 한국시간 기준, (실): 실적발표, (휴): 휴장, 미: 미국, 유: 유럽, 중: 중국, 한: 한국

> 8 (일): 미 써머타임 시작, > 9 (월): 중 2월 CPI, PPI, > 10 (화): 미 2월 NFIB 소기업낙관지수, 한 4Q GDP
> 11 (수): 미 2월 CPI, (실) 오라클, > 12 (목): 한국 선물옵션만기일
> 13 (금): 미 4Q GDP (잠정), 1월 JOLTs (구인율), 1월 PCE 물가지수, 3월 미시간대 소비자심리지수 (잠정)

S&P 500 주요 섹터별 등락률

(섹터 = GICS Level1, 세부 산업 = GICS Level3 기준, 단위: %)

섹터	1D	1W	세부 산업 등락률 상위	1D	1W
정보서비스	1.80	0.52	건설 및 엔지니어링	5.11	-2.22
통신서비스	1.13	-0.28	반도체 및 반도체장비	3.54	-0.11
건강관리	0.95	-2.75	전자 장비	3.13	-6.51
생활필수품	0.57	-3.05	항공사	2.87	-7.90
산업	0.56	-4.50	독립 전력 생산 및 재생 전기 생산	2.66	-1.22
원자재	0.31	-6.47	**세부 산업 등락률 하위**	**1D**	**1W**
유틸리티	0.19	-1.19	다양한 통신 서비스	-2.59	-0.12
자유소비재	0.12	-0.25	판매업체	-2.10	-4.96
부동산	0.08	-1.58	IT 서비스	-2.04	4.25
에너지	-0.43	-1.38	미디어	-1.92	1.14
금융	-0.52	-1.99	무선 통신 서비스	-1.84	0.64

S&P 500 등락률 상위/하위 & 시총 Top 10

(단위: %)

등락률 상위			등락률 하위			시총 Top 10		
종목명	1D	1W	종목명	1D	1W	종목명	1D	1W
샌디스크 /DE	11.64	-4.90	파라마운트 스카이	-6.67	-16.12	엔비디아	2.72	0.09
테라다인	8.57	-9.02	아서 J 갤러거	-4.54	-5.01	애플	0.94	-1.83
시에나	8.28	-9.95	CF 인더스트리스 홀	-4.09	6.46	알파벳	2.70	-0.05
컴포트 시스템스 유	7.30	-4.58	차터 커뮤니케이션	-4.06	-4.29	마이크로소프트	0.11	2.72
웨스턴 디지털	6.85	-2.97	브로드리지 파이낸	-4.00	1.35	아마존 닷컴	0.13	2.45
KLA	6.29	-6.90	AT&T	-3.88	-1.71	메타 플랫폼스	0.39	-0.94
라이브 네이션 엔터	6.19	2.47	브라운 & 브라운	-3.35	-1.82	브로드컴	4.62	8.45
모더나	6.13	5.48	익스피디아	-3.24	13.27	테슬라	0.49	-1.15
씨게이트 테크놀로	6.10	-1.37	제뉴인 파츠	-3.19	-5.66	버크셔 해서웨이	-0.36	3.55
램리서치	5.93	-8.59	Cisco Systems I	-3.09	-4.04	월마트	0.44	-2.17

나스닥 & 다우 등락률 상위/하위

나스닥 등락률 상위			나스닥 등락률 하위			다우 등락률 상/하위		
종목명	1D	1W	종목명	1D	1W	종목명	1D	1W
웨스턴 디지털	6.85	-2.97	차터 커뮤니케이션	-4.06	-4.29	캐터필러	3.51	-6.31
KLA	6.29	-6.90	Cisco Systems I	-3.09	-4.04	엔비디아	2.72	0.09
씨게이트 테크놀로	6.10	-1.37	컴캐스트	-2.73	0.71	암젠	2.01	-2.26
램리서치	5.93	-8.59	액손 엔터프라이즈	-2.60	-2.27	아메리칸 엑스프레	1.46	-0.67
어드밴스드마이크로	5.33	2.04	페이첵스	-2.53	4.30	골드만삭스 그룹	1.29	-3.44
마이크론 테크놀로	5.14	-5.66	코그니전트 테크놀	-2.43	1.81	Cisco Systems I	-3.09	-4.04
ASML 홀딩	5.00	-4.64	부킹 홀딩스	-2.41	6.24	보잉	-2.64	-2.06
인텔	4.97	0.18	베리스크 애널리틱	-2.12	-2.10	인터내셔널 비즈니	-2.13	5.83
브로드컴	4.62	8.45	Atlassian Corp	-1.89	11.17	세일즈포스	-1.64	3.03
어플라이드 머티어	4.37	-8.93	T-모바일 US	-1.84	0.64	버라이즌 커뮤니케	-1.31	0.94

KB증권은 동 조사분석자료를 기관투자가 또는 제3자에게 제공한 사실이 없습니다. 본 자료를 작성한 조사분석담당자와 그 배우자는 해당 종목과 재산적 이해관계가 없습니다. 본 자료 작성자는 게재된 내용들이 본인의 의견을 정확하게 반영하고 있으며, 외부의 부당한 압력이나 간섭 없이 신의 성실하게 작성되었음을 확인합니다. 이 보고서는 고객들에게 투자에 관한 정보를 제공할 목적으로 작성된 것이며 계약의 청약 또는 청약의 유인을 구성하지 않습니다. 이 보고서는 KB증권이 신뢰할 만하다고 판단하는 자료와 정보에 근거하여 해당일 시점의 전문적인 판단을 반영한 의견이나 KB증권이 그 정확성이나 완전성을 보장하는 것은 아니며, 통지 없이 의견이 변경될 수 있습니다. 개별 투자는 고객의 판단에 의거하여 이루어져야 하며, 이 보고서는 여하한 형태로도 고객의 투자판단 및 그 결과에 대한 법적 책임의 근거가 되지 않습니다. 이 보고서의 저작권은 KB증권에 있으므로 KB증권의 동의 없이 무단 복제, 배포 및 변형할 수 없습니다. 이 보고서는 학술 목적으로 작성된 것이 아니므로, 학술적인 목적으로 이용하려는 경우에는 KB증권에 사전 통보하여 동의를 얻으시기 바랍니다.

KB리서치 모닝코멘트

[리서치본부 투자전략정보팀]
2026년 3월 10일 (화)

투자전략정보팀 Analyst
임정은 jungeun.lim@kbfg.com
태윤선 ystae@kbfg.com

KB증권

자료: Bloomberg, 한국시간 오전 7:20 기준, 상품가격은 근월물 기준 (일부 데이터는 시차가 있을 수 있음)

글로벌 증시 / 가상자산

단위 (종가 pt, 등락 %)		종가	1D	1W	1M	연초이후	3M추이
한국	KOSPI	5,251.9	-6.0	-15.9	-0.9	24.6	
	KOSPI200	775.3	-6.5	-16.9	-0.7	27.9	
	KOSDAQ	1,102.3	-4.5	-7.6	-1.2	19.1	
미국	다우존스	47,740.8	0.5	-2.4	-4.8	-0.7	
	나스닥	22,696.0	1.4	-0.2	-2.3	-2.3	
	S&P500	6,796.0	0.8	-1.2	-2.4	-0.7	
	러셀2000	2,553.7	1.1	-3.9	-5.0	2.9	
유럽	유로스탁스	5,685.2	-0.6	-5.0	-6.2	-1.8	
	독일	23,409.4	-0.8	-5.0	-6.4	-4.4	
	프랑스	7,915.4	-1.0	-5.7	-4.9	-2.9	
	영국	10,249.5	-0.3	-4.9	-1.3	3.2	
	이탈리아	44,025.0	-0.3	-4.9	-6.0	-2.0	
아시아	일본	52,728.7	-5.2	-9.2	-8.5	4.7	
	홍콩	25,408.5	-1.4	-2.5	-6.0	-0.9	
	싱가포르	4,756.6	-1.9	-2.7	-4.2	2.4	
	중국	4,096.6	-0.7	-2.1	-0.6	3.2	
	인디아	77,566.2	-1.7	-4.6	-8.0	-9.0	
	대만	32,110.4	-4.4	-8.5	-2.9	10.9	
	베트남	1,652.8	-6.5	-10.5	-5.8	-7.4	
	인도네시아	7,337.4	-3.3	-8.5	-9.8	-15.1	
	호주	8,599.0	-2.8	-6.5	-3.0	-1.3	
가상자산	비트코인	68,783.3	-0.3	-3.3	0.2	-21.5	
	이더리움	2,022.9	-0.2	-2.8	0.8	-32.1	

글로벌 증시

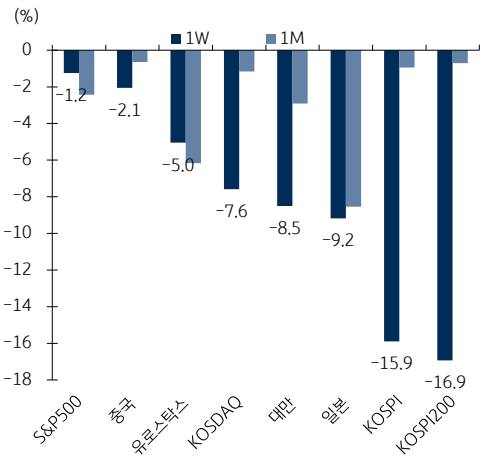

원자재 시장

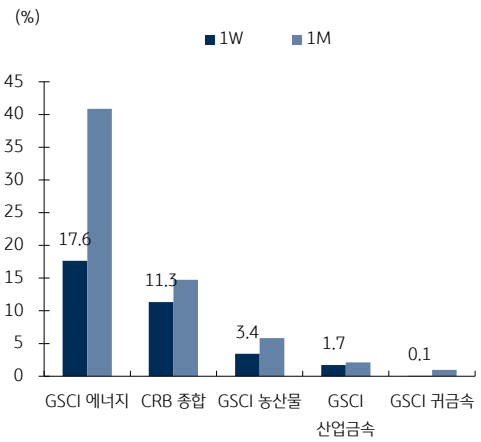

FICC

등락단위 (%, 금리는 bp)		종가	1D	1W	1M	연초이후	3M추이
지수 (pt)	CRB 종합	356.9	1.4	11.3	14.7	19.4	
	GSCI 에너지	318.6	3.1	17.6	40.9	55.5	
	GSCI 귀금속	6,873.6	-0.8	0.1	1.0	18.1	
	GSCI 산업금속	591.7	-0.4	1.7	2.1	7.1	
	GSCI 농산물	364.6	-0.4	3.4	5.8	3.5	
유가 (달러)	WTI	94.8	4.3	33.0	47.2	65.0	
	BRENT	99.0	6.8	27.3	43.3	62.6	
금속 (달러)	금	5,103.7	-1.1	-3.9	1.0	17.6	
	은	84.0	0.3	-4.8	2.2	19.0	
	구리	12,862.0	-0.3	-3.6	-1.0	3.5	
곡물 (달러)	옥수수	437.5	-2.1	1.0	2.0	-0.6	
	소맥	598.0	-2.2	4.1	13.1	17.9	
	대두	1,180.5	-0.4	2.7	6.3	14.6	
환율 (pt)	달러인덱스	99.18	0.2	0.8	2.4	0.9	
	JPM 이머징통화	46.80	0.6	-1.1	-2.1	0.5	
	유로/달러 (달러)	1.16	0.0	0.2	-2.1	-0.9	
	달러/위안 (위안)	6.91	0.0	0.0	0.2	1.2	
금리 (%)	미국 2년	3.54	-2	6	5	6	
	미국 10년	4.10	-4	6	-11	-7	
	독일 10년	2.86	0	15	2	0	
반도체 (달러)	필라델피아 반도체	7,810.4	3.9	-4.0	-4.3	10.3	
	DDR3 4G	5.2	0.4	2.8	6.2	38.6	

KB증권은 동 조사분석자료를 기관투자가 또는 제3자에게 제공한 사실이 없습니다. 본 자료를 작성한 조사분석담당자와 그 배우자는 해당 종목과 재산적 이해관계가 없습니다. 본 자료 작성자는 게재된 내용들이 본인의 의견을 정확하게 반영하고 있으며, 외부의 부당한 압력이나 간섭 없이 신의 성실하게 작성되었음을 확인합니다. 이 보고서는 고객들에게 투자에 관한 정보를 제공할 목적으로 작성된 것이며 계약의 청약 또는 청약의 유인을 구성하지 않습니다. 이 보고서는 KB증권이 신뢰할 만하다고 판단하는 자료와 정보에 근거하여 해당일 시점의 전문적인 판단을 반영한 의견이나 KB증권이 그 정확성이나 완전성을 보장하는 것은 아니며, 통지 없이 의견이 변경될 수 있습니다. 개별 투자는 고객의 판단에 의거하여 이루어져야 하며, 이 보고서는 여하한 형태로도 고객의 투자판단 및 그 결과에 대한 법적 책임의 근거가 되지 않습니다. 이 보고서의 저작권은 KB증권에 있으므로 KB증권의 동의 없이 무단 복제, 배포 및 변형할 수 없습니다. 이 보고서는 학술 목적으로 작성된 것이 아니므로, 학술적인 목적으로 이용하려는 경우에는 KB증권에 사전 통보하여 동의를 얻으시기 바랍니다.